

IL RUOLO DELL'INFERMIERE NELLA GESTIONE DEI SISTEMI DI MONITORAGGIO IN CONTINUO DEL GLUCOSIO

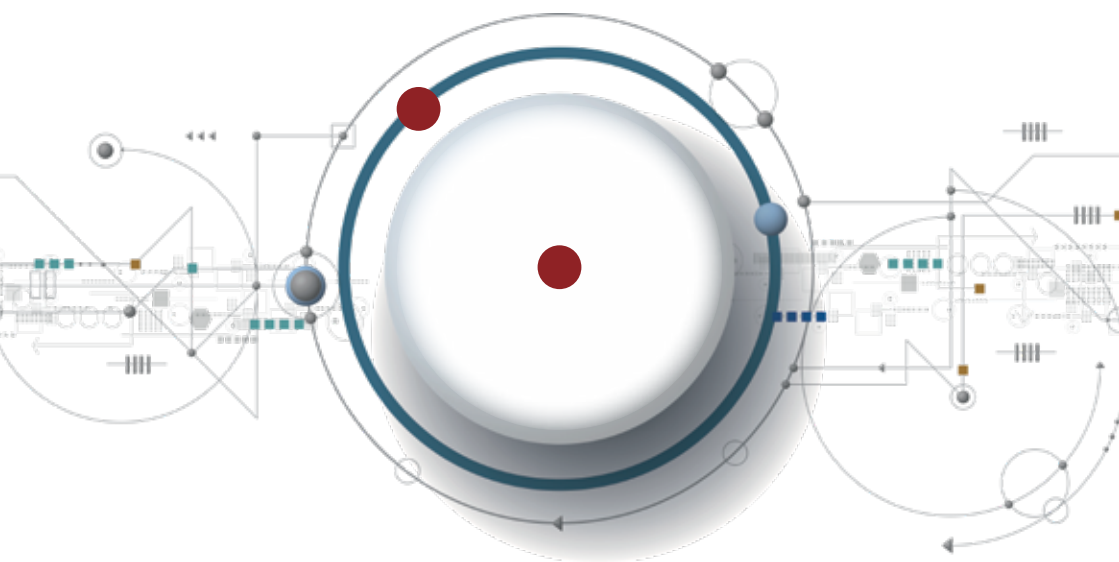

**ASSISI (PG), HOTEL LA VALLE DI ASSISI
09 NOVEMBRE 2024**



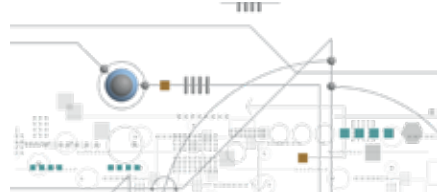

PROGRAMMA SCIENTIFICO

- 08.45 Apertura delle registrazioni
- 09.00-09.15 Presentazione del Convegno
Massimo Bracaccia, Roberto Norgiolini
- 09.15-09.45 Linee guida per il CGM: un percorso in continua evoluzione
nelle diverse realtà
Elisabetta Torlone
- 09.45-10.15 L'evoluzione dei sistemi di monitoraggio della glicemia:
dal BGM al CGM
Eva Mirri
- 10.15-10.45 Il ruolo dell'infermiere nell'educazione al paziente diabetico che
si avvicina al CGM
Maria Bertoldi
- 10.45-11.15 CGM e metriche: note teoriche ed applicazione pratica
Elisabetta Torlone
- 11.15-11.30 *Coffee break*
- 11.30-12.00 Condivisione dei dati in cloud con il diabetologo: casi clinici
Carlo Lalli
- 12.00-12.30 La gestione delle possibili criticità del CGM: esempi di
pratica clinica
Anna Marinelli Andreoli
- 



PROGRAMMA SCIENTIFICO

- 12.30-13.00 Il ruolo della dietista a supporto del percorso del paziente con CGM
Catiuscia Tamburi
- 13.00-13.30 Discussione
Chiara Di Loreto
- 13.30 Pausa pranzo

SESSIONE FUORI CAMPO ECM

- 14.30-16.30 Prove pratiche: proviamo insieme a impostare il CGM
- 16.30 Chiusura dei lavori

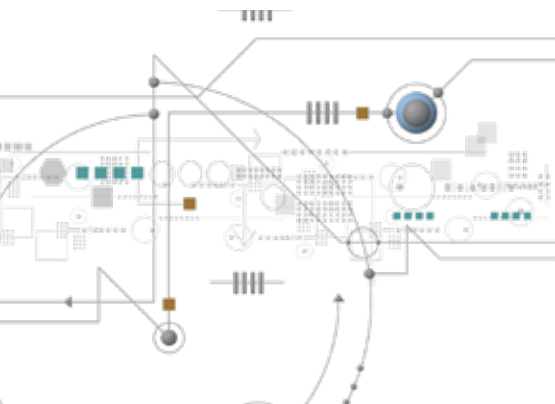

INFORMAZIONI GENERALI

ECM

Il Convegno è stato accreditato per:

- Medico Chirurgo con Specializzazione in Endocrinologia; Malattie Metaboliche e Diabetologia.

- Infermiere

I crediti assegnati all'evento sono 5. Il Convegno è a numero chiuso e i posti disponibili ai fini dell'ottenimento dei crediti ECM sono 30.

(rif. ID 916-430304)

OBIETTIVO FORMATIVO

Contenuti tecnico-professionali (conoscenze e competenze) specifici di ciascuna professione, di ciascuna specializzazione e di ciascuna attività ultra specialistica, ivi incluse le malattie rare e la medicina di genere.

QUESTIONARIO DI VERIFICA ECM ED INFORMAZIONI VARIE

La documentazione ECM sarà on-line sul sito www.consultaumbria.com

Si ricorda che come da comunicazione Age.Na.S del 15 dicembre 2016 il questionario di verifica on-line consente di effettuare una sola e non ripetibile compilazione del test.

L'assegnazione dei crediti formativi rimane, comunque, subordinata a:

- presenza in sala per il 90% della durata dell'evento;

- risposta corretta al 75% dei quesiti del questionario di apprendimento.

SEDE DEL CORSO

Hotel La Valle di Assisi

Via San Bernardino da Siena, 116

Santa Maria degli Angeli (PG)

RESPONSABILE SCIENTIFICO

Dr. Roberto Norgiolini

SEGRETARIA ORGANIZZATIVA E PROVIDER ECM

Consulta Umbria Srl

Via F. Briganti, 93 - Perugia - Tel. 075 5000066

email: info@consultaumbria.com

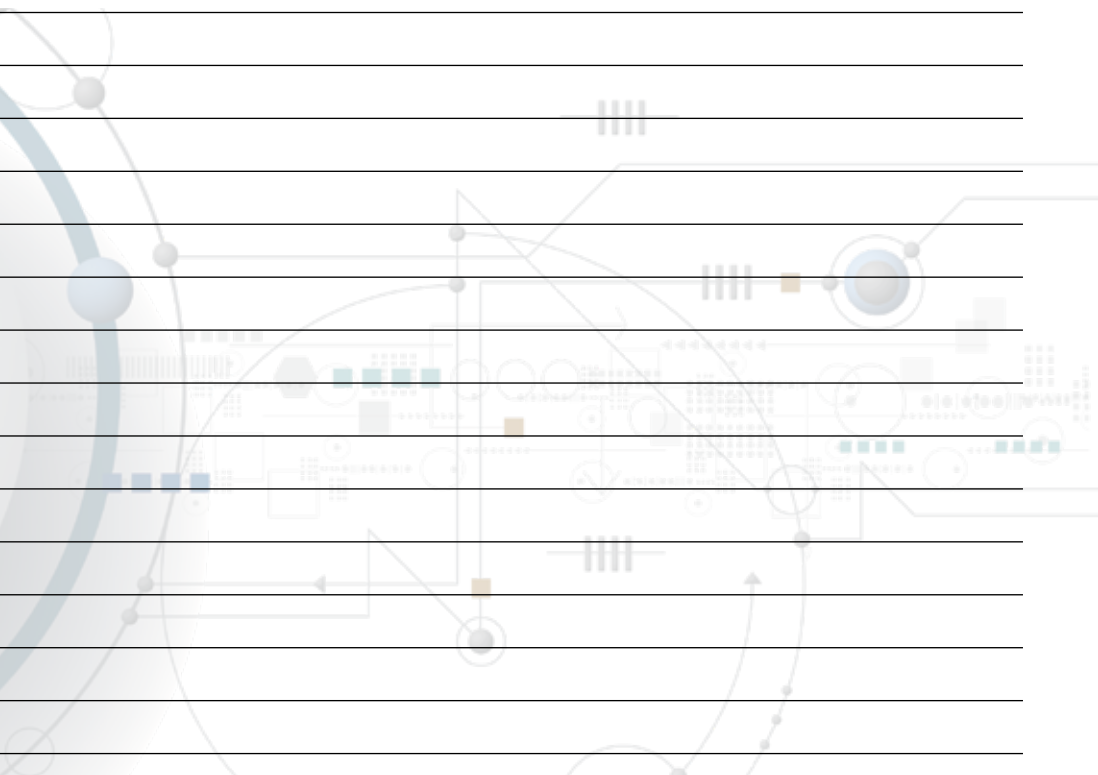

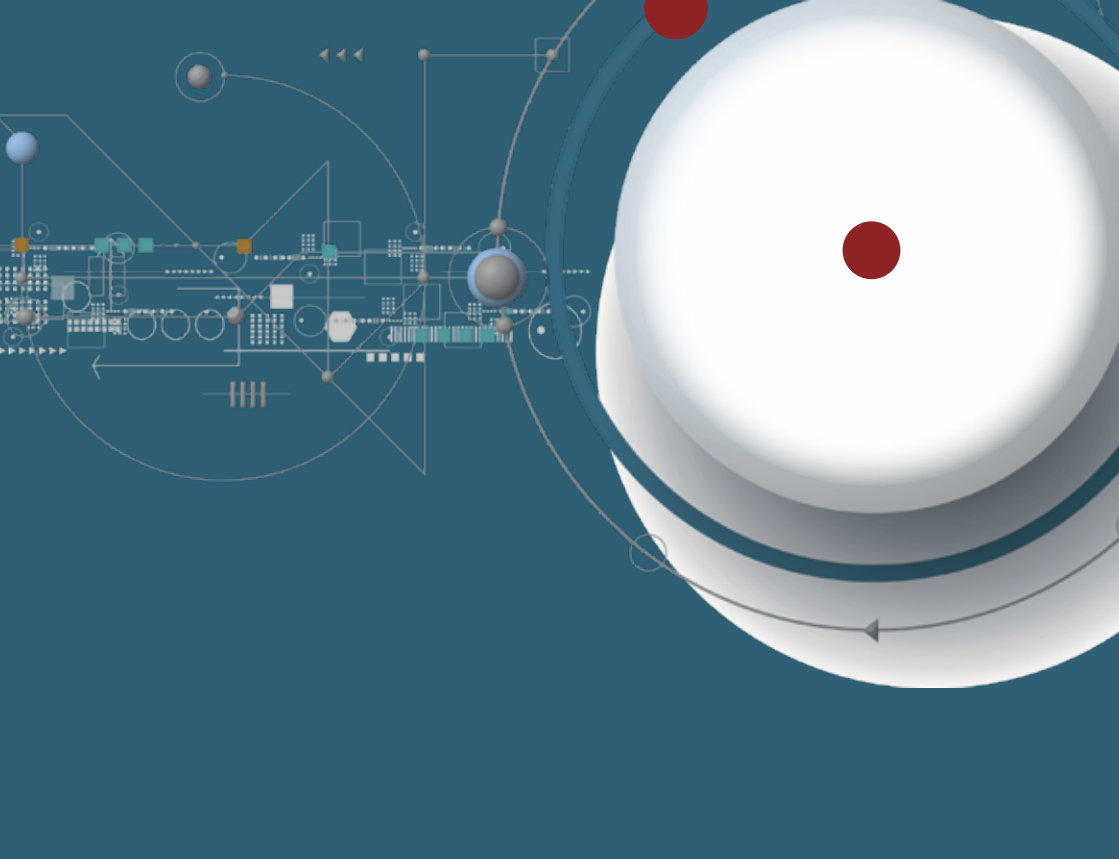

CON LA SPONSORIZZAZIONE NON CONDIZIONANTE DI:

