

CONVEGNO INTERREGIONALE AME MARCHE - UMBRIA



ESPERIENZE DI PRATICA CLINICA IN ENDOCRINOLOGIA A CONFRONTO



Park Hotel ai Cappuccini

30 Settembre 2023

Gubbio (PG)

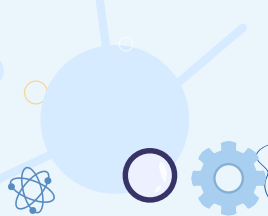

RAZIONALE SCIENTIFICO

Dopo alcuni anni e il periodo di isolamento legato alla pandemia COVID-19, l'AME ripropone un evento di condivisione e aggiornamento rivolto alle Comunità di Medici Endocrinologi, Umbra e Marchigiana.

La giornata è dedicata all'approfondimento di aspetti peculiari della gestione clinica e terapeutica delle malattie endocrinologiche di più frequente riscontro, con l'obiettivo di approfondire le più recenti indicazioni e linee guida espresse dalla comunità scientifica endocrinologica nazionale e internazionale.

Pone inoltre massima attenzione alle attuali strategie terapeutiche fruibili nella impegnativa gestione dell'obesità e del diabete, patologie che, negli ultimi anni, hanno dimostrato prioritaria importanza in termini di morbilità, mortalità e sostenibilità.

Tutto questo con un occhio di riguardo alla multidisciplinarietà sempre più essenziale nella corretta gestione a lungo termine delle patologie croniche, e alla tecnologia, alla sua elettiva applicazione per un efficace monitoraggio delle patologie endocrino-metaboliche.

La giornata sarà un'ottima occasione per aggiornarsi e approfondire temi di pratica clinica quotidiana, ma anche un momento di aggregazione che potrà rinsaldare rapporti di amicizia e di collaborazione fra due regioni simili per vicinanza fisica, ma anche per le criticità emergenti nell'assistenza sanitaria regionale.



- 08.00 Registrazione dei partecipanti
- 08.30 Saluto ai partecipanti e introduzione al convegno
Cristina Fatone e Paola Pantanetti

I SESSIONE

Autoimmunità in endocrinologia

Moderatore: Sergio Bistoni, Stefano Laureti

- 09.00 – 10.00 Sindrome Poliendocrina Autoimmune (SPA/SAM) 3:
sempre più una gestione multidisciplinare
- 09.00 – 09.20 Il ruolo dell'endocrinologo: chi, quando e
come screenare
Alberto Falorni
- 09.20 – 09.40 Il ruolo del gastroenterologo
Luca Sediari
- 09.40 – 10.00 Il ruolo del reumatologo
Monica Cesarotti



II SESSIONE Diabete

Moderatori: Natalia Busciantella Ricci, Rosa Anna Rabini

10.00 – 10.20 “Insulinizzare” il paziente con DM2: quale spazio nel vasto panorama terapeutico attuale?

Paola Del Sindaco

10.20 – 10.50 “De-insulinizzare” il paziente con DM2 in sicurezza, con efficacia e nel rispetto della sostenibilità

10.20 – 10.35 Appropriatelyzza nell’uso degli analoghi del GLP1

Gabriella Garrapa

10.35 – 10.50 La protezione cardio-renale nell’uso di SGLT2

Giuseppe Murdolo

10.50 – 11.10 “Metformina e gravidanza”: una reale e nuova opzione terapeutica?

Elisabetta Torlone

11.10 – 11.30 *Coffee-break*



III SESSIONE

Tiroide

Moderatori: Giulio Lucarelli, Laura Penta

11.30 - 12.30 Definizione e gestione dei noduli a citologia indeterminata

11.30 - 11.50 Inquadramento ecografico della patologia nodulare e appropriatezza nella richiesta di diagnosi citologica

Federica Burzelli

11.50 - 12.10 Inquadramento citologico: il punto di vista dell'anatomo-patologo

Renato Colella

12.10 - 12.30 Inquadramento clinico, gestione terapeutica e follow-up: il punto di vista dell'endocrinologo

Efisio Puxeddu

12.30 - 12.50 L'utilizzo del radioiodio in età pediatrica: opportunità e limiti

Massimo Eugenio Dottorini

12.50 - 13.15 Discussione

13.15 - 14.30 *Pranzo*



IV SESSIONE Surrene

*Moderatori: Alfredo Crescenzi, Giuseppe Murdolo,
Massimiliano D. Petrelli*

- 14.30 – 14.50 Il riscontro incidentale di iponatremia: quando pensare al surrene?
Giorgio Arnaldi
- 14.50 – 15.10 Incidentaloma surrenalico: quale percorso diagnostico-terapeutico
Grazia Michetti
- 15.10 – 15.30 Iperplasia surrenalica congenita e fertilità
Marianna Martino

V SESSIONE Obesità

Moderatori: Silvia Arnone, Giovanni Luca

- 15.30 – 15.50 Pandemia obesità: quando e come escludere un'endocrinopatia?
Maria Paola Luconi
- 15.50 – 16.10 PCOS e microbiota
Alessia Smerilli

16.10 – 16.30 GLP-1 e funzione testicolare

Gianmaria Salvio

16.30 – 16.50 Obesità: approccio dietetico-farmacologica

Vanessa Ronconi

VI SESSIONE Uno sguardo al futuro

Moderatore: Sandra Di Marco, Simonetta Marucci

16.50 – 17.30 Telemedicina e Telenursing in Endocrinologia

Giovanni Cangelosi e Marianna Galetta

17.30 – 17.45 Discussione e take home messages

Cristina Fatone e Paola Pantanetti

Fuori campo ECM

17.45 – 18.00 Le Associazioni dei pazienti al fianco dei Professionisti

Anna Maria Biancifiori

Presidente CAPE

(Comitato Associazione Pazienti Endocrini)

Ore 18.00 Conclusione dei lavori

INFORMAZIONI GENERALI

ECM

Il Convegno è stato accreditato per Medico Chirurgo con Specializzazione in Anatomia Patologica, Endocrinologia, Gastroenterologia, Igiene degli Alimenti e della Nutrizione, Malattie Metaboliche e Diabetologia, Medicina Generale, Pediatria; Pediatria (Pediatri di Libera Scelta), Reumatologia, Scienza dell'Alimentazione e Dietetica;

- Dietista;
- Infermiere.

I crediti assegnati all'evento sono 8. Il Convegno è a numero chiuso e i posti disponibili ai fini dell'ottenimento dei crediti ECM sono 100 (rif. ID 916-390919)

OBIETTIVO FORMATIVO

Applicazione nella pratica quotidiana dei principi e delle procedure dell'evidence based practice (EBM - EBN - EBP).

QUESTIONARIO DI VERIFICA ECM ED INFORMAZIONI VARIE

La documentazione ECM sarà on-line sul sito www.consultaumbria.com

Si ricorda che da comunicazione Age.Na.S del 15 dicembre 2016 il questionario di verifica on-line consente di effettuare una sola e non ripetibile compilazione del test.

L'assegnazione dei crediti formativi rimane, comunque, subordinata a:

- presenza in sala per il 90% della durata dell'evento;
- risposta corretta al 75% dei quesiti del questionario di apprendimento

ISCRIZIONE

L'iscrizione al Convegno è gratuita e potrà essere effettuata collegandosi al sito www.consultaumbria.com

SEDE DEL CONVEGNO

Park Hotel ai Cappuccini
Via Tifernate
Gubbio (PG)

RESPONSABILI SCIENTIFICI

Dr.ssa Cristina Fatone, Dr.ssa Paola Pantanetti

SEGRETERIA ORGANIZZATIVA E PROVIDER ECM

Consulta Umbria Srl
Via F. Briganti, 93 – 06127 Perugia
Tel. 075 5000066
email: info@consultaumbria.com



note



A series of horizontal dotted lines for writing.





Con la sponsorizzazione non condizionante di:

AstraZeneca 

Lilly

 **MSD**

novo nordisk®

PharmExtracta® S.p.A.

sanofi

 **SAVIO**
Pharma
Italia